தொகுப்பு : எம்.எச்.எம்.ஸஜீர்

சிட்டுக்கள்

முதலாந் தவணை மாதிரி வினாத்தாள்

தரம் 02

சுற்றாடல் சார்ந்த செயற்பாடுகள்

புள்ளி

பெயர் : .....

01) சரியான விடையின் கீழ் கோடிடுக.

01. பாடசாலையை நிர்வகிக்கும் ஒருவர்
1. அதிபர் 2. காவலாளி 3. சுத்திகரிப்பாளர்

02. எனது தந்தையின் தந்தை எனக்கு யார்?
1. பேரன் 2. பேர்த்தி 3. பாட்டன்

03. மழை வரப்போவதை அறிவிக்கும் ஓர் பிராணி அல்லாதது
1. ஈசல் 2. காகம் 3. ஆட்காட்டிக் கருவி

04. மஞ்சள், நீலம் ஆகிய நிறங்களைக் கலப்பதால் கிடைக்கும் நிறம்
1. ஊதா 2. பச்சை 3. சிவப்பு

05. நீரில் மிதக்கும் பொருள்
1. உப்பு 2. இரும்பு 3. பனிக்கட்டி

06. தலைவனை பின்பற்றும் பிராணி
1. நாய் 2. யானை 3. சேவல்

07. வீட்டுத்தோட்டத்தில் பெறக்கூடியது
1. மீன் 2. கத்தரி 3. முட்டை

08. பூக்களில் தேன் குடிக்கும் பிராணி
1. வண்ணத்துப்பூச்சி 2. வௌவால் 3. வெட்டுக்கிளி

09. இஸ்லாமியர்களின் புத்தாண்டு
1. சித்திரை 2. வெசாக் 3. முஹர்ரம்

10. சித்திரைப் புத்தாண்டு காலத்தில் அதிகமாக ஒலி எழுப்பும் பறவை
1. குயில் 2. காகம் 3. கோழி

(20 புள்ளிகள்)

தொகுப்பு : எம்.எச்.எம்.ஸஜீர்

02) சரி (✓) பிழை (✗) கூறுவோம்.

01. பாடசாலையில் நூலகம் காணப்படும். ( )
02. எனது அம்மாவின் அம்மா எனக்கு பெரியம்மா ஆவார். ( )
03. பூச்சிகளுக்கு ஆறுகால் உண்டு. ( )
04. பலாப்பிசின் நீரில் கரையும். ( )
05. சித்திரைப்புத்தாண்டில் முள்முருங்கப்பூ பூக்கும். ( )

(10 புள்ளகள்)

03) சரியான சொல்லைக் கொண்டு இடைவெளி நிரப்புக.

(சேவல், பெரியம்மா, சவர்க்காரம், வகுப்பறை, வசந்த காலம்)

01. பாடசாலையில் காணப்படும் பொது இடங்களுள் ..... உம் ஒன்றாகும்.
02. அதிகாலையில் எழும்பும் பறவைகளில் ..... உம் ஒன்றாகும்.
03. புத்தாண்டு ..... ஆக இருக்கும்.
04. எனது அம்மாவின் மூத்த சகோதரி ..... எனப்படுவார்.
05. ..... நீரில் கரையும் பொருளாகும்.

(10 புள்ளிகள்)

04) இணைக்குக.

01. புத்தகங்கள்	நன்றியுள்ள மிருகம்
02. அதிபர்	றபான் அடித்தல்
03. நாய்	வாசிக்க உதவும்
04. கசக்கி பிழிதல்	பாடசாலையை நிர்வகிப்பவர்
05. புத்தாண்டு விளையாட்டு	நீரை அகற்றும் வழியாகும்

(10 புள்ளிகள்)

05) சரியான விடை எழுதுங்கள்.

01) பாடசாலையிலுள்ள பொது இடங்கள் 2இன் பெயர் தருக?

....

02) வீட்டில் அம்மா செய்யும் வேலைகள் இரண்டு தருக?

....

03) பறவைகள் இரண்டின் பெயர் தருக?

....

தொகுப்பு : எம்.எச்.எம்.ஸஜீர்

04) பின்வரும் பிராணிகளால் கிடைக்கும் பயன்களை எழுதுக?

i. மாடு : .....

ii. நாய் : .....

iii. பூனை : .....

iv. கோழி : .....

05) நீரின் பயன்கள் இரண்டு தருக?

....

06) நீரில் கரையும் பொருட்கள் இரண்டு தருக?

....

07) நீர் வீணாகும் சந்தர்ப்பங்கள் இரண்டு தருக?

....

08) புத்தாண்டு காலத்தில் ஏற்படும் மாற்றங்கள் இரண்டு தருக?

....

09) புத்தாண்டு காலத்தில் வீடுகளில் செய்யும் வேலைகள் இரண்டு தருக?

....

10) புத்தாண்டு கால விளையாட்டுக்கள் இரண்டு தருக?

....

(20 புள்ளிகள்)

06) பொருத்தமாக இணைப்போம்.

நீரிலும் நிலத்திலும் வாழும் பிராணி

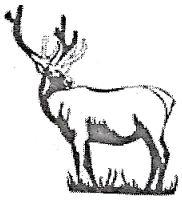

சாதுவான பிராணி

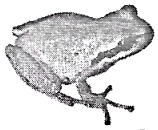

வீட்டுத் தோட்டத்தில் கிடைப்பது



புத்தாண்டு விளையாட்டு



ஊர்ந்து செல்லும் பிராணி



(10 புள்ளிகள்)

தொகுப்பு : எம்.எச்.எம்.ஸஜீர்

07) பின்வரும் சொற்களைக் கொண்டு அட்டவணையை நிரப்புவோம்.

ஆணி, உப்பு, அரிசி, நீலம், பலகை, மணல், தேங்காயெண்ணெய், பால், சீனி

நீரில் கரையும் பொருட்கள்	நீரில் கரையாத பொருட்கள்
----------	----------
----------	----------
----------	----------
----------	----------

(08 புள்ளிகள்)

08) பின்வரும் பிராணிகளின் பெயர்களை எழுதுவோம்.


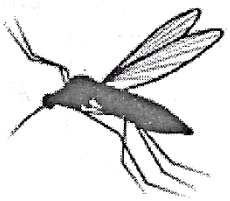
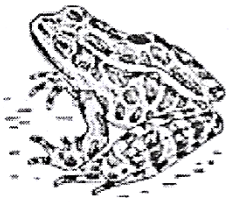
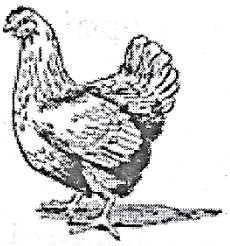

....

(08 புள்ளிகள்)

09) படம் வரைவோம்.

வாழைப்பழம்

பலகாரம்

(04 புள்ளிகள்)